

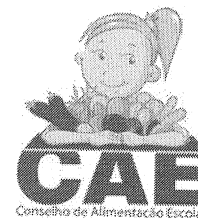

CONSELHO DE ALIMENTAÇÃO ESCOLAR DE AGUIÁS
Secretaria Municipal de Educação, Esportes E Cultura
Praça Governador Carvalho Pinto, 671, Centro
Telefone: (19) 3653-7169
E-mail: educacao.aguias@gmail.com



Cartilha CAE

- Ao chegar na Unidade Escolar entregar para a Diretora o Formulário de Apresentação para ser preenchido.
- Ao término da visita pedir para tirar uma cópia do Formulário e da Lista de Verificação. Deixar as cópias na Escola e trazer os originais para a próxima reunião.
- Arredores da Escola: a visita à escola começa por fora. Os arredores da escola têm de estar livres de contaminação. Antes de entrar, olhe em volta. Área externa à escola deve ser livre de focos de insalubridade, de objetos em desuso ou estranhos ao ambiente, de vetores e outros animais no pátio e na vizinhança; de focos de poeira; de acúmulo de lixo nas imediações, de água estagnada, dentro outros;
- O local onde estão armazenados os alimentos que serão servidos aos alunos, deve ser limpo, organizado, arejado, iluminado e livre de insetos e animais;
- Os manipuladores de alimentos (merendeiras) devem ter cuidados enquanto servem as refeições.
- As condições de higiene do local onde as refeições são guardadas e distribuídas;
- O refeitório é o local onde os alunos fazem as refeições. A hora da refeição deve ser um momento agradável para os alunos, a fim de que eles estabeleçam um vínculo emocional saudável com os alimentos e com a escola;
- Bebedouro sem copos descartáveis ou crianças sem copos individuais para beber água, tendo que compartilhar o mesmo copo com os colegas;
- Observar as refeições servidas e o cardápio do dia;
- A quantidade de alunos que se alimentam (se muita gente não come da alimentação escolar pode ser um sinal de que a comida não está sendo bem aceita por algum motivo);
- A quantidade de restos que vai para a lixeira: muita sobra na lixeira é sinal de desperdício e pode indicar que os alunos não estão gostando da comida;

Nunca se esqueçam que a atuação de vocês é peça fundamental para melhor alimentação e educação para crianças e melhor condição de vida para agricultores familiares. A sociedade brasileira reconhece e agradece a importante função que vocês, Conselheiros, desempenham para o cumprimento dos objetivos do PNAE.

Bom trabalho!

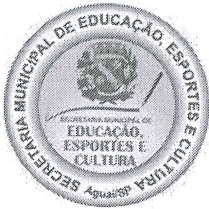

CONSELHO DE ALIMENTAÇÃO ESCOLAR DE AGUAÍ
Secretaria Municipal de Educação, Esportes E Cultura
Praça Governador Carvalho Pinto, 671, Centro
Telefone: (19) 3653-7169
E-mail: educacao.aguai@gmail.com



FORMULÁRIO PARA APRESENTAÇÃO DAS CONDIÇÕES HIGIÊNICO-SANITÁRIAS DA ESCOLA VISITADA ÀS AUTORIDADES
COMPETENTES

Nomes do(s) Conselheiro(s) que visitaram a escola:

Imara Aparecida da Silva Góes Pereira

Nome da Escola:

"EMEF" Profª Leonor Lenti Elias

Endereço e telefone:

3653-7146

Aguaí – São Paulo

CNPJ: _____

Data da visita: 06/05/26

Prezada Gestora Escolar,

O(s) Conselheiro(s) de Alimentação Escolar, no exercício de sua função, realizaram visita à escola acima identificada com o objetivo de verificar a situação higiênico-sanitária das instalações responsáveis por armazenar, preparar e servir a Alimentação Escolar.

As condições de higiene dos locais que armazenam, preparam, distribuem e descartam os alimentos nas escolas têm papel fundamental na redução do número de casos de diarreia e doenças parasitárias entre as crianças, além da manutenção de uma comunidade mais saudável para todos.

Na lista de verificação anexa há informações detalhadas sobre as inadequações higiênico-sanitárias da escola visitada. Já no quadro para adequação higiênico-sanitária que acompanha a referida lista estão as correções para as falhas higiênico-sanitárias encontradas nas escolas, baseadas na Resolução CD nº38/2009 do Fundo Nacional de Desenvolvimento da Educação (FNDE) e nas RDC nº275/2002 e nº216/2004 da Agência Nacional de Vigilância Sanitária (ANVISA).

O Conselho de Alimentação Escolar (CAE) já cumpriu a sua função, identificando o que está incorreto: agora cabe às autoridades competentes a correção das mesmas. Dentro de _____ meses, caso as providências não tenham sido tomadas para solucionar as irregularidades constatadas, os Conselheiros reportarão a situação aos órgãos de controle.

Data do recebimento: 06/05/26

Imara

Conselheiro de Alimentação Escolar

Servidor responsável pelo recebimento



CONSELHO DE ALIMENTAÇÃO ESCOLAR DE AGUIÁ
Secretaria Municipal de Educação, Esportes E Cultura
Praça Governador Carvalho Pinto, 671, Centro
Telefone: (19) 3653-7169
E-mail: educacao.aguai@gmail.com



LISTA DE VERIFICAÇÃO DAS CONDIÇÕES HIGIÊNICO-SANITÁRIAS DA ESCOLA ATENDIDA PELO PNAE

Nome da Escola: E.M.E.F. Professora Leonor Conti Elias

Conselheiros: Inara G. S. G. Pereira, Érica Cristina G. Rezende Zavarize

DATA: 06/05/26

Descrição	SIM	NÃO
Lixo a céu aberto.		X
Água parada.		X
Sacos de lixo fora da lixeira.		X
Animais próximos à escola.		X
Local sujo.		X
Objetos abandonados.		X
Ambiente da cozinha limpo.	X	
Utensílios limpos.	X	
Alimentos em contato com o chão.		X
Alimentos dentro de caixas.	X	
Produtos de limpeza perto de alimentos.		X
Local abafado.		X
Panelas abertas.		X
Lixeiras destampadas.		X
Chão difícil de limpar.	X	
Ventilador de teto empoeirado.		X
Local mal iluminado.		X
Local sujo.		X
Quantidade adequada (com pouca sobra).	X	
Permite repetição.	X	
Merendeiras sem touca.	X	
Cardápio em local visível.	X	
Escola possui refeitório.	X	
Alimentos prontos sem proteção.		X
Alunos compartilhando copos.		X
Relacionamento bom das merendeiras com as crianças (atenciosa, adequada).	X	
Onde e como os alunos se alimentam na escola? O local é adequado?	X	
E a maneira como se comportam durante as refeições?	X	
Os estudantes têm o hábito de colocar os utensílios utilizados após a refeição em local adequado?	X	

O refeitório é limpo, agradável, com mesas e toalhas de mesa para as crianças se alimentarem? A escola possui utensílios adequados para a refeição?	X	
Há bebedouros.	X	

Observações:

Alguns ambientes escuros, sem iluminação como o banheiro

Aguai, 06 de maio de 2026

Assinaturas:

E. G. P. Zavariz 

x



RELATÓRIO DE VISITA DO CONSELHO MUNICIPAL DE EDUCAÇÃO, CONSELHO DO FUNDEB E CONSELHO DE ALIMENTAÇÃO ESCOLAR

Escola visitada- **EMEB “PROF. LUIZ CARLOS SIMON”**

Dia da visita- **05/05/2026**

Conselho Municipal de Educação - Rita de Cássia Santos

Conselho do FUNDEB – Cristiana Forte Leite

Conselho de Alimentação Escolar - Rosemary Teodoro de Paiva

Aos cinco dias do mês de maio do ano de dois mil e vinte e seis, no período da manhã, os conselheiros representantes do Conselho Municipal de Educação, do Conselho de Alimentação Escolar (CAE) e do Conselho do Fundeb realizaram visita técnica à EMEB “Prof. Luiz Carlos Simon”.

A equipe foi recepcionada pelo diretor, Sr. José Lucas, e pela coordenadora pedagógica, Sra. Carla, que acompanharam toda a vistoria nas dependências da unidade escolar.

Durante a visita, foram percorridos todos os ambientes da escola, sendo constatado que a unidade apresenta, de modo geral, um ambiente organizado e limpo. A cozinha encontrava-se em boas condições de organização e higiene, com a cozinheira em atividade no preparo da alimentação dos alunos.

O refeitório foi vistoriado, observando-se que os alunos se servem no sistema “self service”, havendo também um espaço separado destinado a alimentação dos alunos do período integral. Na sala do Berçário II, verificou-se um ambiente organizado, com ambientes próprios para a troca, lactário, sono e sala de aula. As demais salas estavam todas em suas atividades normais. Foram ainda visitados o parquinho e a quadra poliesportiva, sendo identificado que este último espaço necessita de reparos, especialmente quanto à presença de pombos, necessidade de reparos nos muros e realização de nova pintura.

Destacou-se também a necessidade de poda das árvores localizadas no estacionamento da escola, tendo em vista que os galhos já estão atingindo a fiação da via pública.



No que se refere ao armazenamento de alimentos, foi orientado ao diretor, à coordenadora e à cozinheira quanto à necessidade de retirada de caixas de papelão da despensa, com o objetivo de evitar riscos de contaminação cruzada. Ressalta-se, contudo, que a despensa encontrava-se bem organizada, com os alimentos acondicionados em caixas plásticas limpas e devidamente identificados, com as datas de validade posicionadas de forma visível para fácil conferência. Registra-se, por fim, que foi elaborado o relatório específico do Conselho de Alimentação Escolar (CAE), o qual foi devidamente assinado pelo diretor e pela coordenadora pedagógica. Segue abaixo algumas fotos da unidade escolar:

[Handwritten signature]
[Handwritten initials]

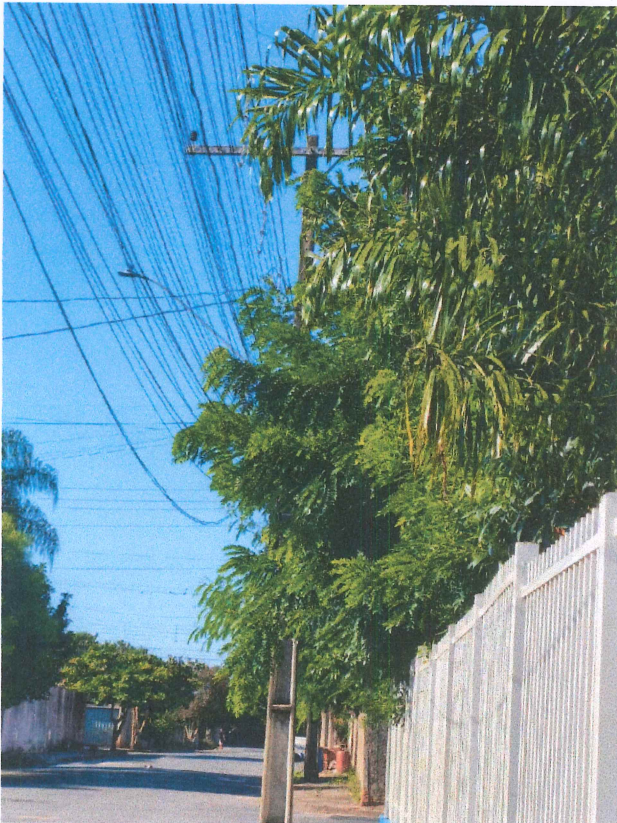



Ed. 11

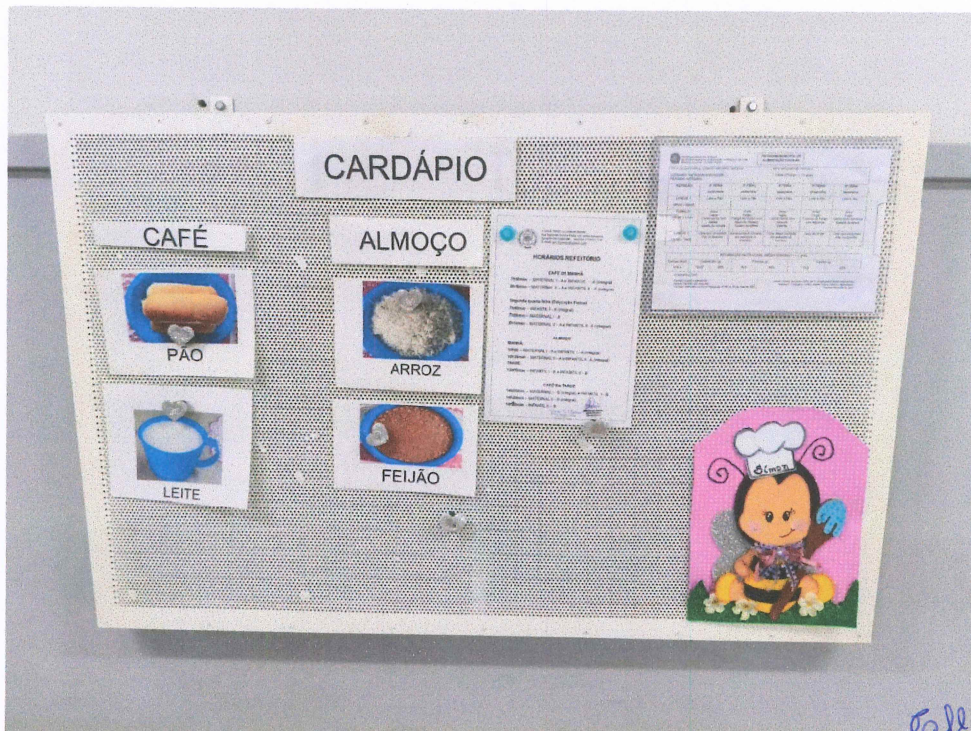



17/12/2017



Nada mais havendo a relatar, lavra-se o presente termo, que segue para os devidos fins.

Aguai, 05 de maio de 2026.

Rita de Cássia Santos

Conselho Municipal de Educação
Rita de Cássia Santos

Cristiana F. Leite

Conselho do FUNDEB
Cristiana Forte Leite

Rosemary Teodoro de Paiva

Conselho de Alimentação Escolar
Rosemary Teodoro de Paiva



CONSELHO DE ALIMENTAÇÃO ESCOLAR DE AGUAÍ
Secretaria Municipal de Educação, Esportes E Cultura
Praça Governador Carvalho Pinto, 671, Centro
Telefone: (19) 3653-7169
E-mail: educacao.aguai@gmail.com



Cartilha CAE

- Ao chegar na Unidade Escolar entregar para a Diretora o Formulário de Apresentação para ser preenchido.
- Ao término da visita pedir para tirar uma cópia do Formulário e da Lista de Verificação. Deixar as cópias na Escola e trazer os originais para a próxima reunião.
- Arredores da Escola: a visita à escola começa por fora. Os arredores da escola têm de estar livres de contaminação. Antes de entrar, olhe em volta. Área externa à escola deve ser livre de focos de insalubridade, de objetos em desuso ou estranhos ao ambiente, de vetores e outros animais no pátio e na vizinhança; de focos de poeira; de acúmulo de lixo nas imediações, de água estagnada, dentro outros;
- O local onde estão armazenados os alimentos que serão servidos aos alunos, deve ser limpo, organizado, arejado, iluminado e livre de insetos e animais;
- Os manipuladores de alimentos (merendeiras) devem ter cuidados enquanto servem as refeições.
- As condições de higiene do local onde as refeições são guardadas e distribuídas;
- O refeitório é o local onde os alunos fazem as refeições. A hora da refeição deve ser um momento agradável para os alunos, a fim de que eles estabeleçam um vínculo emocional saudável com os alimentos e com a escola;
- Bebedouro sem copos descartáveis ou crianças sem copos individuais para beber água, tendo que compartilhar o mesmo copo com os colegas;
- Observar as refeições servidas e o cardápio do dia;
- A quantidade de alunos que se alimentam (se muita gente não come da alimentação escolar pode ser um sinal de que a comida não está sendo bem aceita por algum motivo);
- A quantidade de restos que vai para a lixeira: muita sobra na lixeira é sinal de desperdício e pode indicar que os alunos não estão gostando da comida;

Nunca se esqueçam que a atuação de vocês é peça fundamental para melhor alimentação e educação para crianças e melhor condição de vida para agricultores familiares. A sociedade brasileira reconhece e agradece a importante função que vocês, Conselheiros, desempenham para o cumprimento dos objetivos do PNAE.

Bom trabalho!



CONSELHO DE ALIMENTAÇÃO ESCOLAR DE AGUIÁ
Secretaria Municipal de Educação, Esportes E Cultura
Praça Governador Carvalho Pinto, 671, Centro
Telefone: (19) 3653-7169
E-mail: educacao.aguai@gmail.com



LISTA DE VERIFICAÇÃO DAS CONDIÇÕES HIGIÊNICO-SANITÁRIAS DA ESCOLA ATENDIDA PELO PNAE

Nome da Escola: EMEB Prof. Luiz Carlos Jimen

Conselheiros: Rosemary Teodora de Paiva

DATA: 05/05/2016

Descrição	SIM	NÃO
Lixo a céu aberto.		X
Água parada.		X
Sacos de lixo fora da lixeira.		X
Animais próximos à escola.		X
Local sujo.		X
Objetos abandonados.		X
Ambiente da cozinha limpo.	X	
Utensílios limpos.	X	
Alimentos em contato com o chão.	/	X
Alimentos dentro de caixas.	X	
Produtos de limpeza perto de alimentos.		X
Local abafado.		X
Panelas abertas.		X
Lixeiras destampadas.		X
Chão difícil de limpar.		X
Ventilador de teto empoeirado.		X
Local mal iluminado.		X
Local sujo.		X
Quantidade adequada (com pouca sobra).		X
Permite repetição.		
Merendeiras sem touca.		X
Cardápio em local visível.	X	
Escola possui refeitório.	X	
Alimentos prontos sem proteção.		X
Alunos compartilhando copos.		X
Relacionamento bom das merendeiras com as crianças (atenciosa, adequada).	X	
Onde e como os alunos se alimentam na escola? O local é adequado?	X	
E a maneira como se comportam durante as refeições?	Bem	
Os estudantes têm o hábito de colocar os utensílios utilizados após a refeição em local adequado?	X	

O refeitório é limpo, agradável, com mesas e toalhas de mesa para as crianças se alimentarem? A escola possui utensílios adequados para a refeição?	x	
Há bebedouros.	x	

Observações:

A cozinha está muito bem cuidada.
Refeitórios limpos, organizados e arejados.
Foi orientado apenas para trazer caixas de papelão onde estão armazenados os descartáveis na despensa.

Aguai, 05 de maio de 2026

Assinaturas:

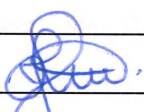
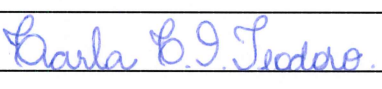
JOSÉ LUCAS TAVARES
RG 49.030.302-X
DIRETOR ESCOLAR

Carla C. Inocência Teodoro
R.G.: 25.541.793-7
Coordenadora Pedagógica