



## Relatório de visita do CONSELHO MUNICIPAL DE EDUCAÇÃO, CONSELHO DO FUNDEB e CONSELHO DE ALIMENTAÇÃO ESCOLAR

Escola visitada- **E.M.E.B. Chapeuzinho Vermelho**  
Dia da visita- 28/08/2025

Conselho Municipal de Educação - **Rosemary Teodoro de Paiva**  
Conselho do FUNDEB- **Andréa Voltarelli Viana Pelissari**  
Conselho de Alimentação Escolar- **Meriene Cristina Frediani Gotti**

### ASPECTOS GERAIS

Os Conselheiros foram muito bem recebidos e acolhidos por toda Equipe escolar. Escola limpa, organizada, com salas amplas e arejadas com espaços pensados para atender as demandas em cada situação: sala de reunião de pais, sala dos especialistas, sala de TV, sala da gestão e coordenação, sala dos professores, almoxarifado, quartinho dos materiais de educação física, todas muito bem equipadas. Todos o banheiros estão adequados, observando-se apenas lixeiras desprovidas de tampa com acionamento por pedal que serão substituídas. Banheiro do cadeirante desprovido de barra de apoio que será providenciado. Os ralinhos dos banheiros serão substituídos pelos fechados. Sala dos professores ampla, aconchegante e bem equipada. No banheiro anexado à essa sala, o sifão será trocado, pois exala um cheiro forte . Durante a visita, em todas salas, as crianças demonstraram estar num ambiente harmonioso e feliz, inclusive com auxiliares e equipe de apoio para as crianças de inclusão. Climatizadores instalados em todas as salas de aula e espaços, todos em perfeito funcionamento. Cardápios ilustrado e impresso afixados na entrada da cozinha, visíveis e atualizados de acordo com o que foi oferecido no dia. Sala de Informática, conectada com a internet, aguardando os computadores. Um cantinho de leitura atraente e convidativo, com diversidade de livros e outros materias que estimulam o gosto pela leitura. Brinquedoteca com inúmeras possibilidades de aprendizagens, sistema self- service, trabalhando a autonomia, respeito à identidade e escolha de cada um pelo alimento, sem desperdício... Espaço acolhedor, com crianças felizes e equipe proativa. Algumas solicitações feitas pela gestão: a questão das pombas(com diversas ações que foram exetudas, sem êxito), a recolocação do portão de acesso da turma do MII, conserto do portão eletrônico, colocação de grelha na quadra, não há escoamento da água em dias de chuva. A escola não apresenta danos estruturais aparentes, apenas pequenas fisuras em algumas paredes e a desestabilização do corrimão(barra de ferro) da rampa que dá acesso ao pátio/refeitório/quadra. Era o que tinha a relatar.

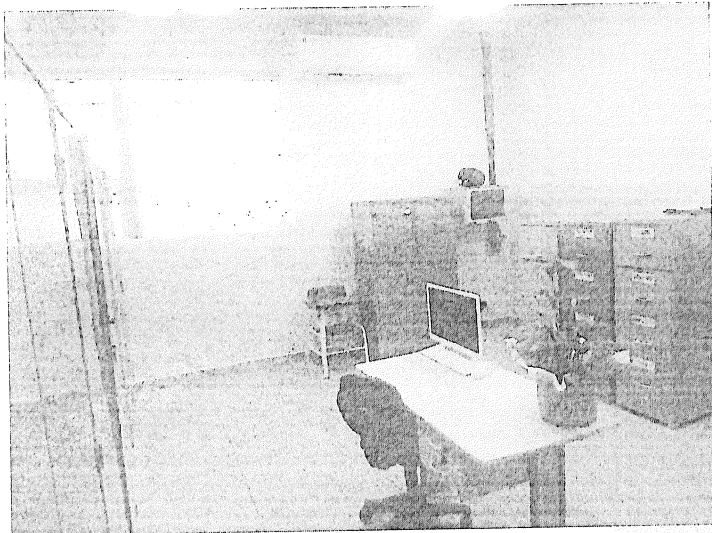

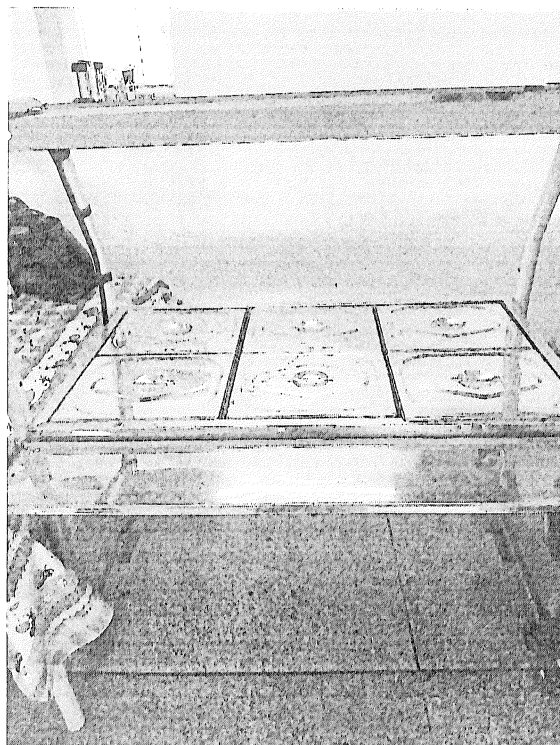
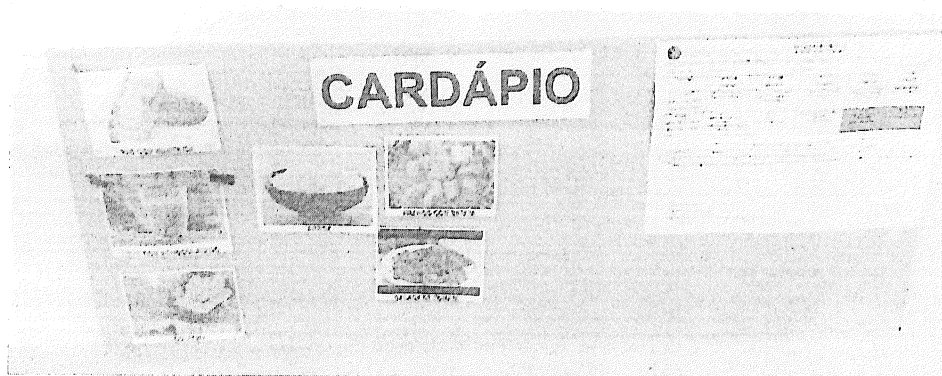

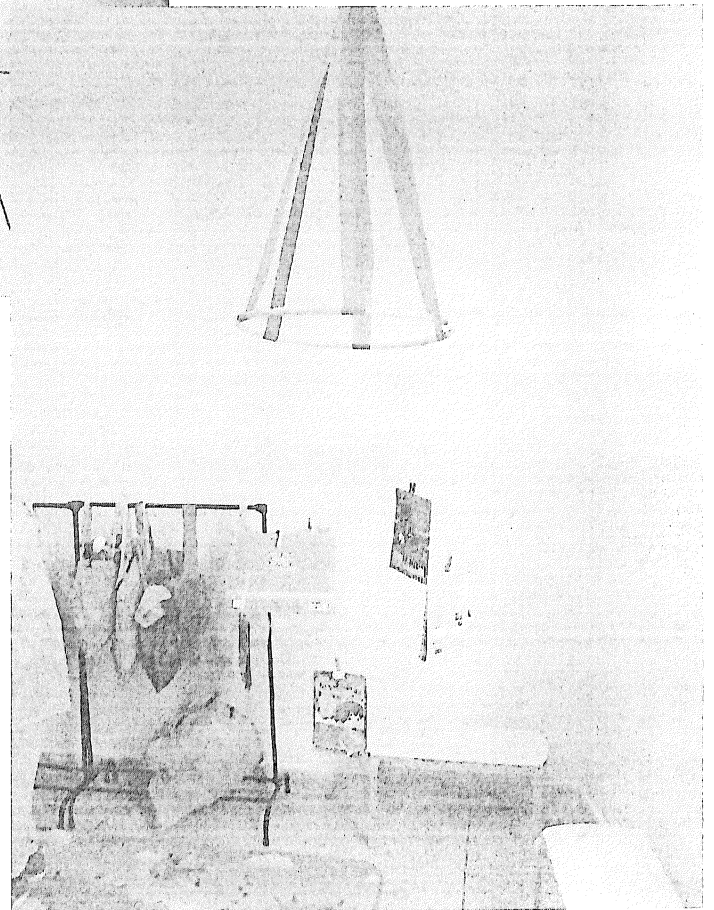
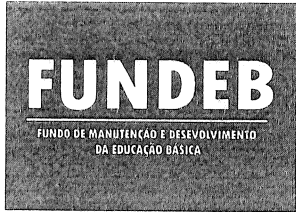

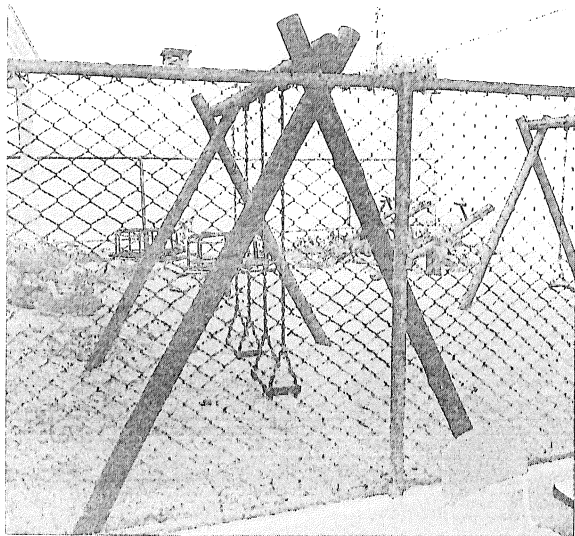
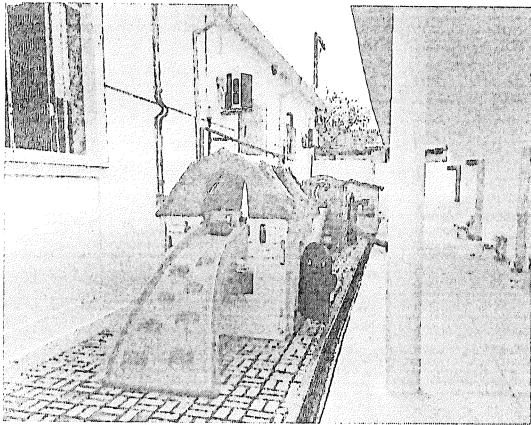
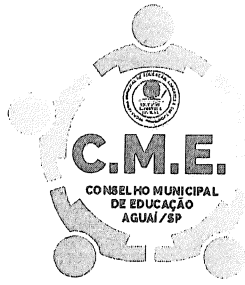

**Aguai, 28/08/2025**

**Rosemary Teodoro de Paiva**

**Andréa Voltarelli Viana Pelissari**

**Meriene Cristina Frediani**

**Gotti**